

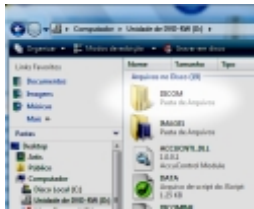

ARTIS

Envio do exame tomográfico via FTP

- 10 ☒ Compacte todos os arquivos do estudo em um único arquivo no formato .RAR ou .ZIP .
- ☒ Para isso sugerimos a utilização do software WinRAR que pode ser baixado no site <http://baixaki.ig.com.br/download/WinRAR.htm>
- ☒ Após ter instalado o software de compactação, siga as instruções abaixo



Localize o diretório que contém o estudo

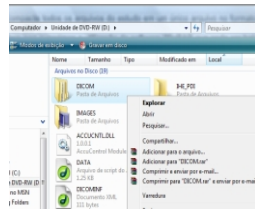

Clique com o botão direito sobre o diretório

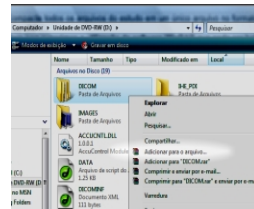

Selecione a opção adicionar para o arquivo

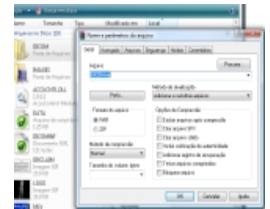

Escolha o local onde deseja salvar o arquivo

- 20 ☒ Utilize o software FileZilla para se conectar ao FTP da ARTIS.
- ☒ O download do software FileZilla pode ser feito no site descrito abaixo. <http://baixaki.ig.com.br/download/filezilla.htm>
- ☒ Após ter instalado o software, siga as instruções abaixo.
- ☒ Host: **www.artis.com.br** Username: **ftp-artis2-cbr@artis.com.br**
Password: **F3D8M5T7**

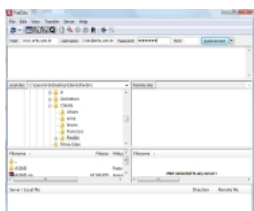

Abra o FileZilla e entre com o Host, Username e Password

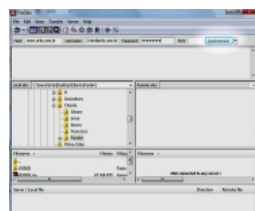

Clique no botão Quickconnect



Crie um novo diretório no FTP clicando com o botão direito na tela

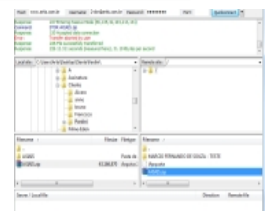

Localize o arquivo na janela da esquerda e arraste para a pasta criada

ARTIS - Brasília
SMDB Conjunto 12 Bloco F Salas 103-104
Lago Sul, Brasília - DF, CEP - 71680-120
Tel/Fax: (61)3366-5096 / (61)3366-5097

ARTIS - São Paulo
Av. Professor Noé de Azevedo nº: 208 Sala 76
Vila Mariana, São Paulo - SP, CEP - 04117-000
Tel/Fax: (11)2626-0569

www.artis.com.br